

**UNIVERSIDAD DE CONCEPCION  
ESCUELA DE GRADUADOS**

*PROGRAMA DE MAGÍSTER TRABAJO SOCIAL Y POLÍTICAS SOCIALES*

**TESIS PARA OPTAR AL GRADO DE MAGÍSTER EN TRABAJO SOCIAL Y  
POLÍTICAS SOCIALES**

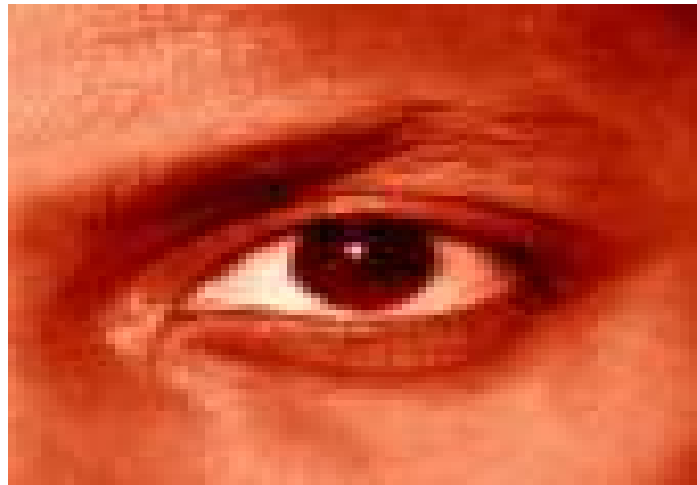

*“AGRESIÓN Y MASCULINIDAD: UN DESAFÍO PENDIENTE PARA  
LAS POLÍTICAS PÚBLICAS”*

Profesor Guía : Sr. Claudio González Parra

Alumna : Sra. Johanna Guala Maldonado

Concepción, Julio 2007.

## Introducción

La investigación y el interés en trabajar con hombres agresores de la comuna de Coronel esta dada principalmente por el efecto social que la Violencia Intrafamiliar como fenómeno adquiere a nivel local y particularmente por mi acercamiento y experiencia profesional respecto al tema, como también por el aporte que este tipo de estudios pueden entregar tanto al avance y mejora de políticas sociales como al trabajo que se desarrolla día a día en instituciones o reparticiones públicas y privadas de nuestro país.

La comuna Coronel, según informaciones recogidas de los medios de comunicación escritos, encabeza las denuncias de violencia intrafamiliar entre el 2000 y el 2001 a nivel nacional, lo cual se refleja en un aumento de 187,65 % de denuncias según antecedentes de la División de Seguridad Ciudadana del Ministerio del Interior. Por esta razón, y tal como lo han mencionado las autoridades comunales, ha sido esto uno de los motivos que llevó a poner en práctica el plan piloto “Comuna Segura Compromiso 100” de esta repartición Ministerial.

Al cuestionarnos por las causas que dan pie a esta problemática las respuestas de especialistas recaen en los altos índices de pobreza, desempleo, hacinamiento, alcoholismo, prostitución (en todos los niveles), delincuencia, entre otras. De esta manera y tal como lo observamos en amplios planos de la vida colectiva el antiguo margen que separaba lo privado y lo publico se ve superado por los efectos que generan en los “otros” lo actos particulares. Es decir, la violencia o agresión que se produce en la privacidad de una familia afecta directamente los otros sistemas o mundos de la vida en que no solo se desenvuelven los habitantes o protagonistas del fenómeno en cuestión sino también en aquellas y aquellos que comparten dichos espacios. El efecto nocivo de esta práctica que parece ser parte de las herramientas de socialización entregadas en el hogar en los últimos tiempos, produce y genera defectos no solo en el sistema de salud sino también en el ámbito educacional, político y económico de una nación.